



Klimplant op de gevel



Voortaan kan dit dankzij het gemeentelijke “vergroeningsreglement” dat op 23/02/16 werd goedgekeurd door de Gemeenteraad (zie bijlage). Hiermee nodigt de Gemeente u uit zich aan te sluiten bij de burgerdynamiek die de natuur haar stek in Vorst wenst terug te geven.

Concreet heeft u drie mogelijkheden:

- een klimplant laten groeien op uw gevel (zie lijst met toegelaten planten);
- een bak op de openbare weg (voetpad, parkeerplaats, ...) plaatsen om er bloemen of groenten in te telen;
- een boomspiegel adopteren om die naar uw smaak in te richten.

Voor de installatie van een klimplant dient de aanvrager eigenaar te zijn van het gebouw (indien u geen eigenaar bent van het volledige goed, moet u de toestemming van de mede-eigenaars hebben) en verbindt hij zich ertoe om zijn voorziening te installeren en te onderhouden in naleving van het gemeentelijke vergroeningsreglement.

Indien u geïnteresseerd bent, volstaat het om ons het volgende formulier ingevuld en ondertekend terug te sturen. Het dossier zal worden geanalyseerd door onze diensten; u krijgt een antwoord binnen de twee maanden.

Bij een gunstig antwoord zal de gemeente zorgen voor de verwijdering van de tegel in november of in maart (afhankelijk van de datum van uw aanvraag). U moet dan alleen nog planten.



Gemeente Vorst
Cel leefmilieu
pastoorstraat 2
1190 Vorst
02/348.17.35
lsollanders@forest.brussels





Aanvraagformulier Klimplant op de gevel



Naam, Voornaam:.....

Adres:.....

Contact mail:.....Telefoon:.....

Ik wens een klimplant te plaatsen voor mijn huis.

Ik verklaar op erewoord dat ik het van kracht zijnde gemeentereglement heb gelezen en verbindt me ertoe dit voor een periode van minstens 3 jaar na te leven.



Ik voeg bij dit document:

- een foto van het voetpad waar ik de bak wens te plaatsen met een duidelijke weergave van de exacte plaatsing ervan;
- een foto van het geheel (gevel en voetpad)
- de eigendomstitel van het betrokken gebouw (In geval van mede-eigendom moet de aanvrager een document overmaken dat de toestemming van de mede-eigendom bewijst) ;
- de aangevulde schets van de exacte plaatsing (zie p. 3).



Opgemaakt teop.....



Handtekening



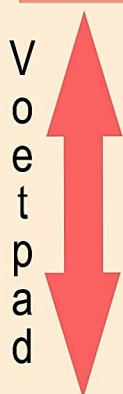
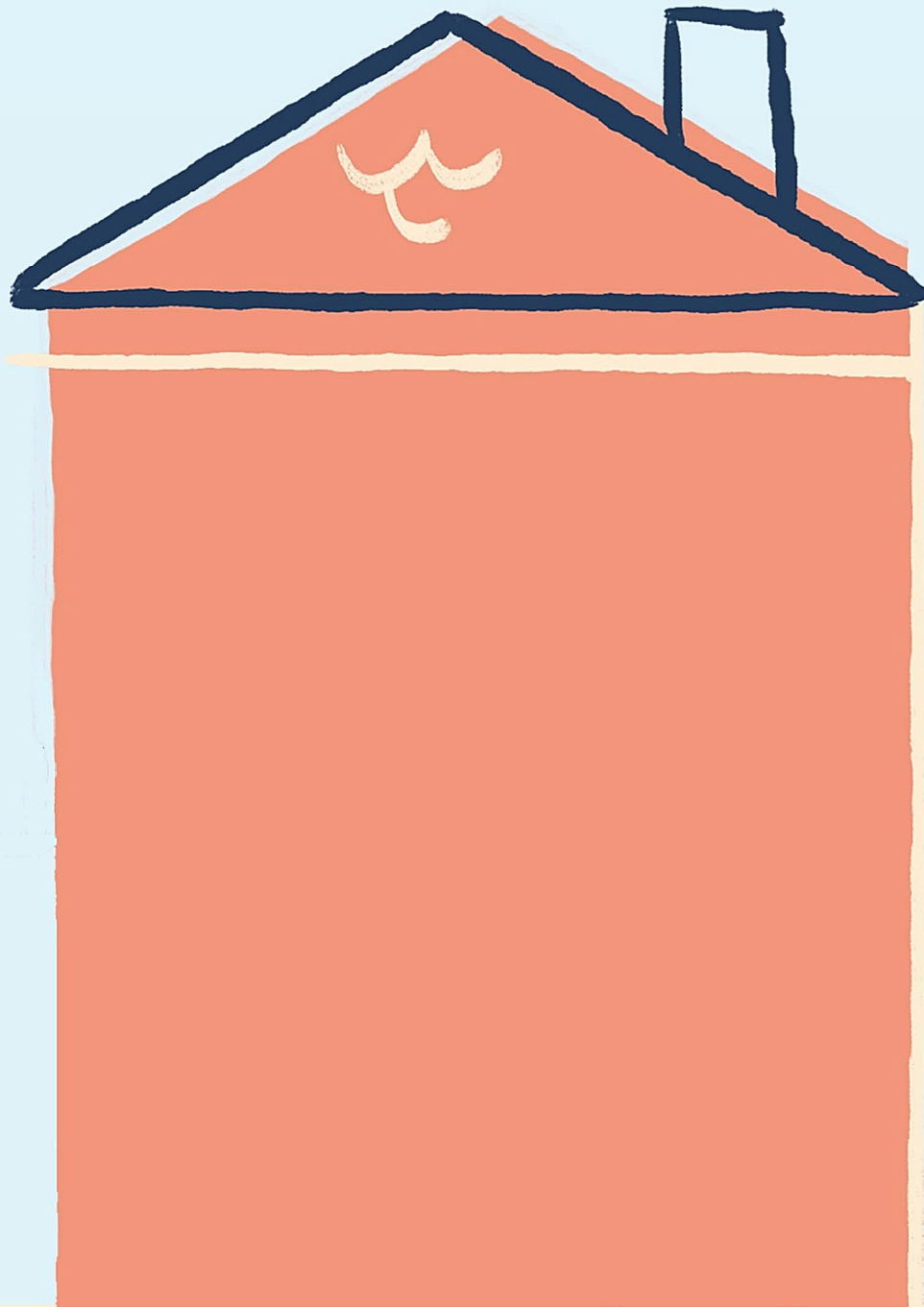

Gelieve de schets aan te vullen met aanduiding van:

1. alle elementen die zich bevinden op uw voetpad en op de gevel (deur, raam, inspectiput brandkraan, voetenkrabber, keldergat, ...);
2. het plan van uw kelder (komt uw kelder uit onder het voetpad?)
3. de breedte van het voetpad;
4. Ide plek waar u de installatie graag geplaatst ziet.

Voorbeeld

